

2階平面図 1/100

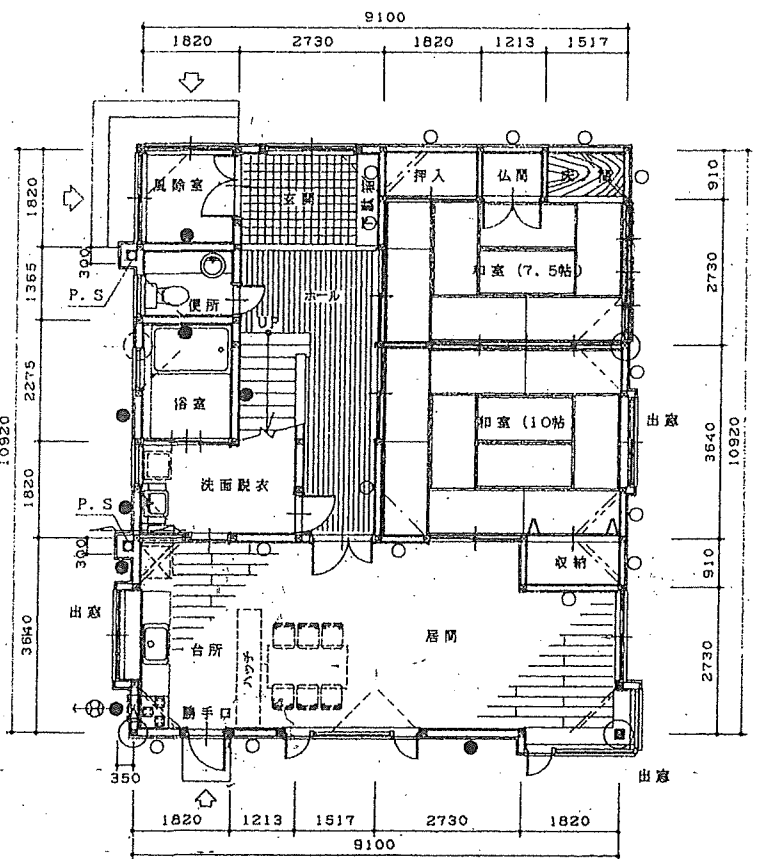

1階平面図 1/100

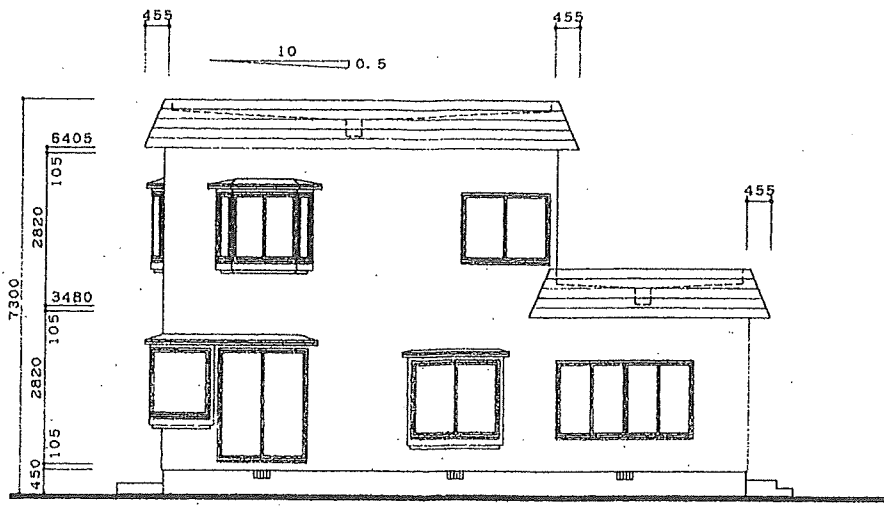

南東立面図 1/100

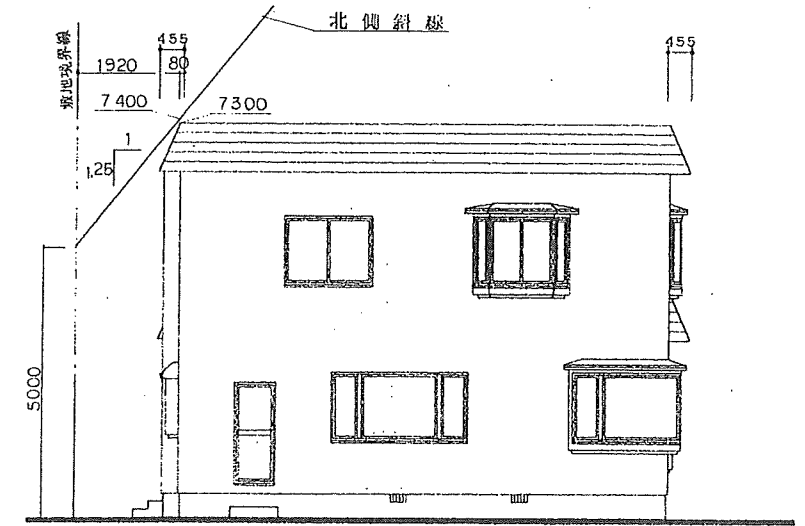

南西立面図 1/100

北側斜線検討
 $5,000 + (1,920 \times 1.25) = 7,400$
 $7,300 < 7,400$ OK

面積表	専用住宅	車庫	合計
1階面積	99.37		
2階面積	66.24		
延床面積	165.61	20.23	185.84
建築面積	99.58	20.34	119.92
敷地面積	240.00		m ²

内部仕上表

	壁	天井
台所・居間	ア9.5mm P. BT地 クロス貼り 防火2級検定品 壁装材料 第0003号	
洗面脱衣	同上	

凡例

○	金物補強ラسل剛柱	105x105
■	火打土台	90x45
▲	火打梁	90x90
○	筋違	90x45
●	筋違 (クサキ掛)	90x45
⊕	換気扇	
—	壁掛給湯ホィア (FF)	

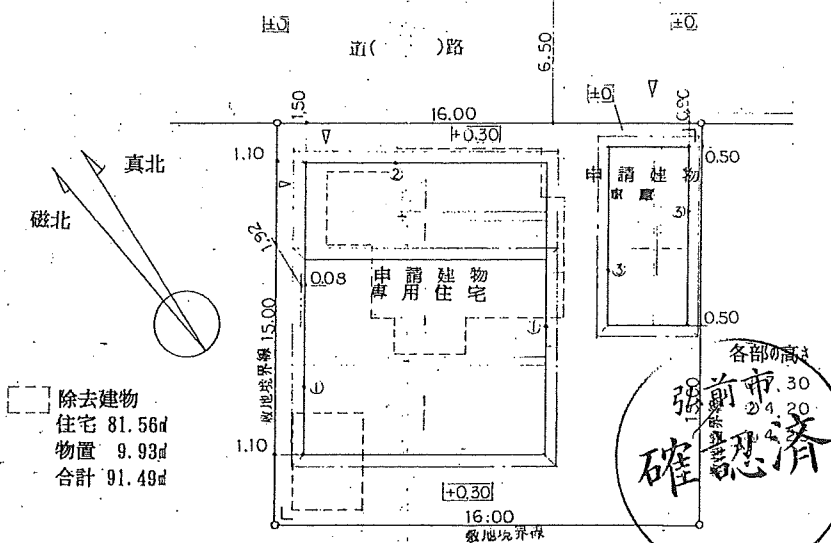
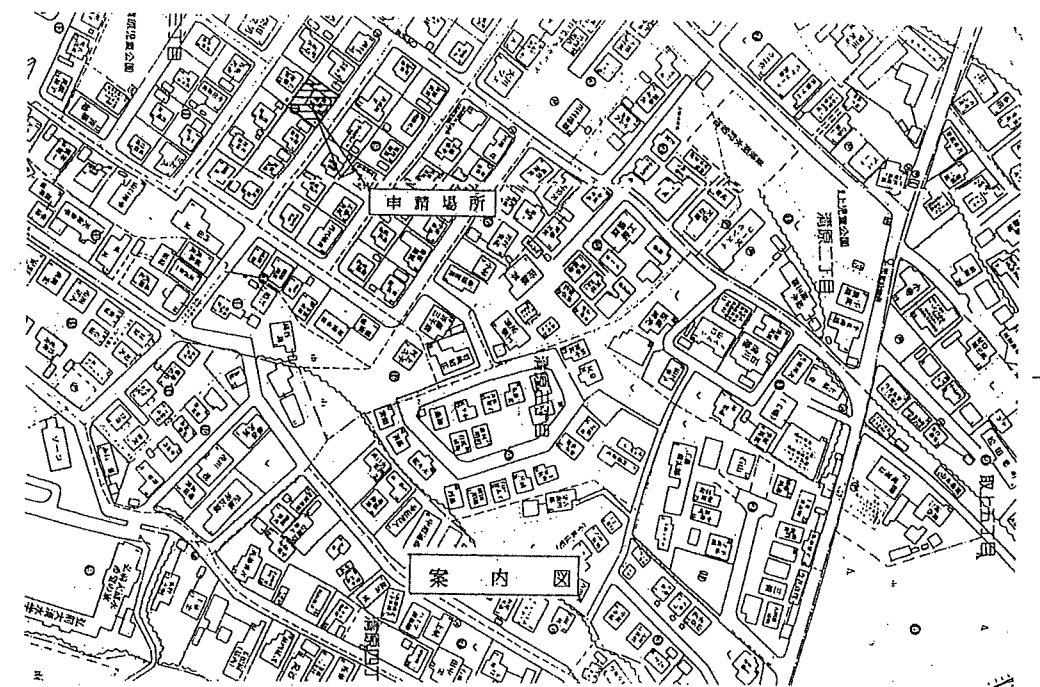

配置図 S=1:200

1級建築士事務所 青森県知事A1登録第491号
 大臣登録第167240号 高橋文明
株式会社 産業建築設計事務所
 青森県南津軽郡平賀町大字新館字腰山16-1 電話(0172)44-2145

承認 設計 担当
 縮尺
 設計年月日

工事名称 黒滝啓子 邸新築工事
 図面名称

0740132

各階平面図

家屋番号	10-3	建物図面 各階平面図
建物の所在	弘前市大字清原三丁目10-3	

主 一 階

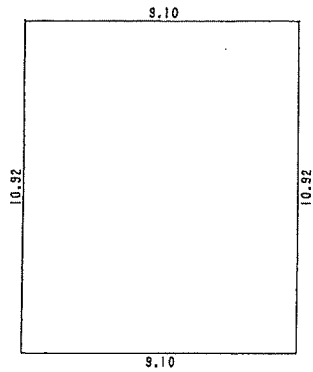

求積
1 9.10 X 10.92 = 99.3720 m²

主 二 階

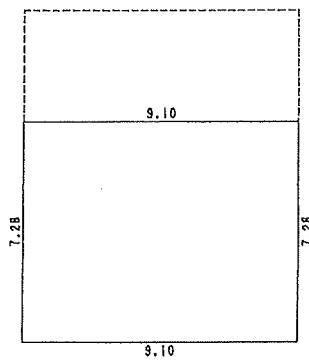

求積
1 9.10 X 7.28 = 66.2480 m²

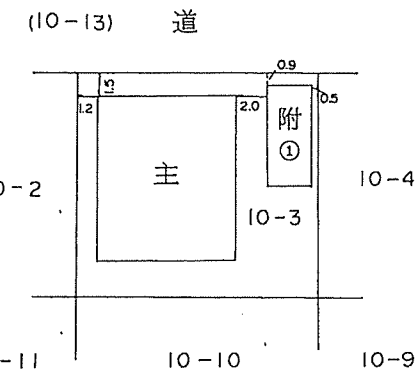

附①一階

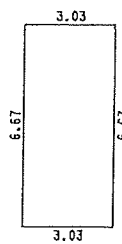

求積
1 3.03 X 6.67 = 20.2101 m²

附①二階

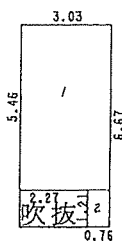

求積
1 3.03 X 5.46 = 16.5438
2 0.76 X 1.21 = 0.9196
合 計 17.46340 m²

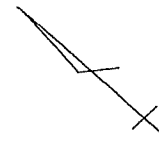

(日調連12)

(長源納)

作製者	弘前市大字上白銀町	縮尺	1 / 250	申請人	持分1/2 黒 滝 義 巳	縮尺	1 / 500
	土地調査士 葛西 健				持分1/2 黒 滝 啓 子		



平成 12. 2. 21